

FRN Umzug

Zuerst den Link von welcher man die Software herunterladen kann : [KLICK !](#)
Da klickst Du dann auf diesen Button :

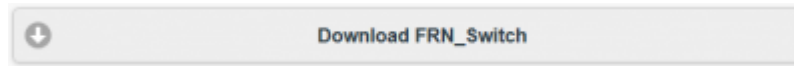

Oder mit

Worauf Du die Datei FRN_Switch_Setup.exe speicherst:



Nun startest Du die gerade heruntergeladene Datei FRN_Switch_Setup.exe.
Falls eine Sicherheitswarnung von Windows erscheint kannst Du diese mit Klick auf
"Ausführen" bestätigen.

Wenn alles geklappt hat sollte der FRN_Switch Setup Wizard erscheinen :



Hier klickst Du auf "Next" worauf folgende Anzeige erscheint :

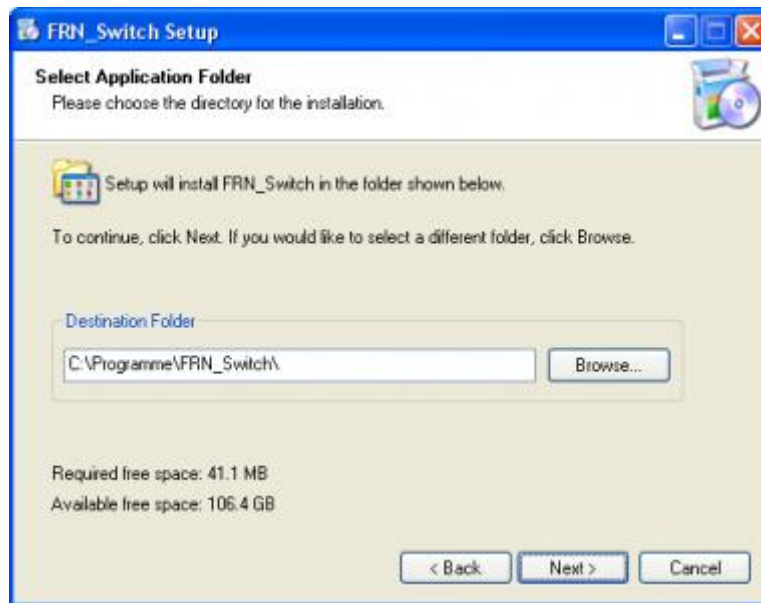

Hier könntest Du das Verzeichnis wechseln in welchem FRN_Switch installiert werden soll.
Im Normalfall einfach mit anklicken von "Next" weiterfahren, worauf folgende Anzeige erscheint :

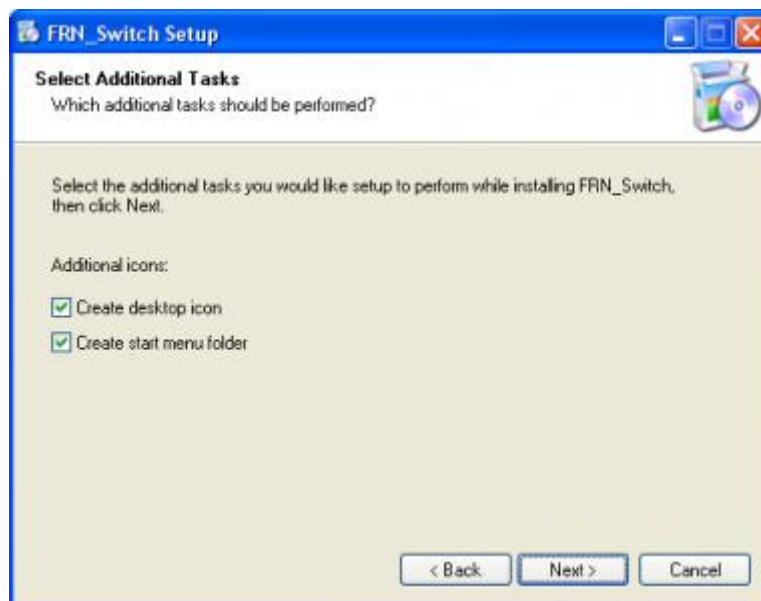

Würd ich auch belassen, und durch anklicken von "Next" bestätigen.
Wieder folgende Anzeige :

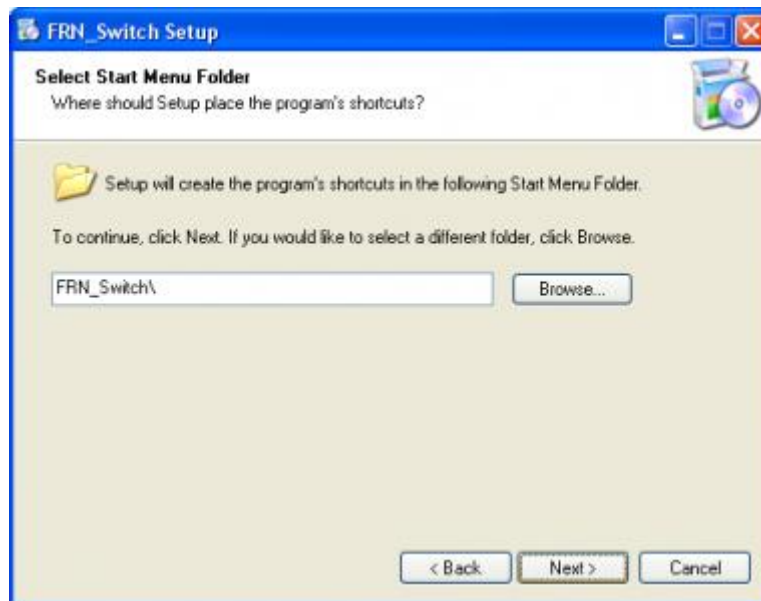

Auch wie vorgegeben belassen, und durch Anklicken von "Next" bestätigen.
Schließlich wird die Software installiert, und Du erhältst am Ende noch folgende Bestätigung
:



Falls Du das Häkchen bei "Launch FRN_Switch" belässt würde der FRN_Switch bei anklicken von "Finish" gleich gestartet, daher noch **Wichtig den zu ändernden FRN-Client vorher beenden**. Aber damit ist der FRN_Switch auf Deinem Rechner installiert.

Wenn Du Deinen FRN-Client umschalten willst immer zuerst diesen beenden, danach kannst



Du FRN_Switch durch Anklicken dieses Icon auf dem Desktop starten, worauf folgendes Fenster auf dem Bildschirm zu sehen ist :

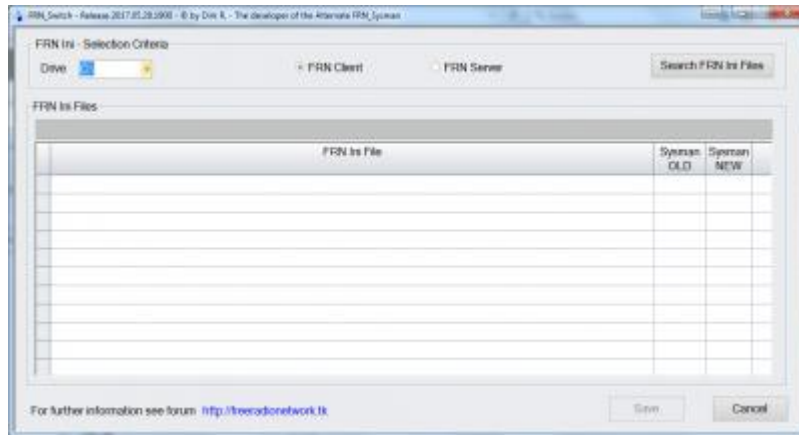

Oben links wählst Du das Laufwerk aus, auf welchem Dein FRN-Client oder FRN-Server installiert ist. Meist stimmt wohl das voreingestellte Laufwerk C: .
 Oben in der Mitte wählst Du ob es sich um einen Client oder Server handelt.



Für die meisten stimmt die voreingestellte Auswahl von FRN Client, da Sie einen PC-Only, Crosslink oder Gateway betreiben.

Search FRN Ini Files

Oben rechts findest Du den Button mit welchem man das Laufwerk durchsuchen nach der/den ini-Files, durch Anklicken nun startet. Nach beendeter der Suche durch das Programm auf dem angegebenen Laufwerk, sollte mindestens eine Zeile mit dem Pfad zur ini-Datei erscheinen. Bei mir sind es in diesem Beispiel ein paar mehr:

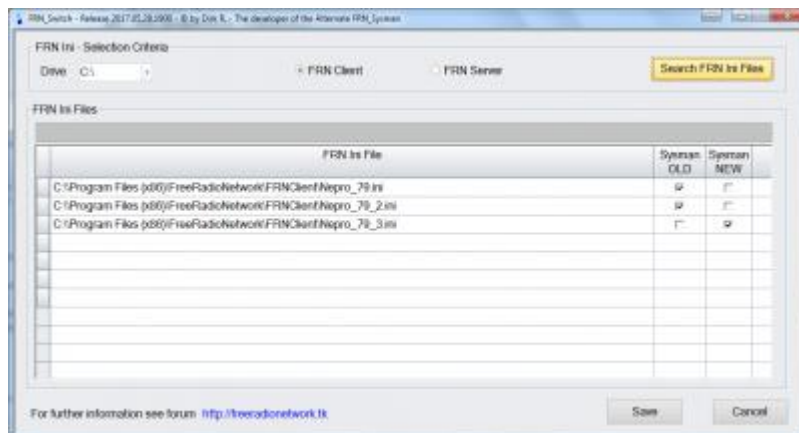

Ist das Häkchen bei der Spalte Sysman OLD aktiviert, lief der jeweilige Client auf dem "alten" FRN.

Wenn das Häkchen nun bei der Spalte Sysman NEW gesetzt wird, wird der

Save

Button aktiv, und das ganze kann durch Anklicken desselben gespeichert werden. Was auch mit einem weiteren Fenster bestätigt wird, und das Programm danach beendet wird.

Nun kann der Client wieder gestartet werden.



Danach Auf Die Lupe zum Starten des System Monitors Drücken

Band - Kanal	Rufzeichen / Name	Ort
149.11250FM CTC131.8	EFF002-L,	01998 Lausitzring - BRB
1490.05000 FM CTC131.8	DQA 530, Thomas	47652 Weeze - City
446.081.25 FM CTC88.5	B-GRUENAU446, Matt...	Berlin Gruenau - JO629
27.33500 FM	CB-GW-MALLORCA, ...	Cala Blava - - Mallorca
149.03750 FM	TW7FNET, Thomas	Chemnitz - STADT
27.08500 FM	CTB11, Peter	Cottbus-Brb -
27.29500FM	EFC009L, Lothar	Essen - NRW JO31MK
26.775000 FM	EFC019-L, SEBAS, Ef...	Helmstedt - NDS
27.29500 FM	GW HILDESHEIM, Udo	Hildesheim - JO42XD
27.34500 FM	13DPH206-L, Holger	Langelsheim - Wolfsha
27.29500FM	EFC006L, Klaus	Lauchhammer - BRB-J
446.01875 FM CTC131.8	DST141-L1, Peitz, Tho...	Peitz - JO71EU - BRB
27.34500 FM	DST141-L2, Peitz, Tho...	Peitz - JO71EU - BRB
27.08500 FM	CB-GW BASELITZ, R...	Priestewitz - Baselitz
149.02500 FM CTC131.8	FRE-GW BASELITZ, ...	Priestewitz - Baselitz
446.15625 DIG CID001	PMR-GW BASELITZ, ...	Priestewitz - Baselitz
27.39500FM	13RF154-L, Leon	Springe - Am Deister -
PC Only	13FN67., Thomas	47652 Weeze - City
PC Only	DQA530, Thomas	47652 Weeze - City
PC Only	DLA200, Jörg	Berka - vor dem Hainic
PC Only	116THB1, Adem	K N 41 J B - ýnfo . QR.
PC Only	JO-62, Shumway	Lausitz - Lauta
PC Only	K2, Thomas	Peitz - JO71EU - BRB

Den Server euro-funker.ddns.net Raum Germany wählen und sich mit

Verbinde mit ausgewähltem Raum

verbinden.

Schließen

Den System Monitor

Alternativ kann man die FRNClient.ini per Hand berichtigen

Alt

```
[Server0]  
Name=eurofunker.spdns.de  
BUName=eurofunker.de  
Port=10024  
BUPort=10024  
Net=Germany
```

```
[SystemManager]  
Address=sysman.freeradionetwork.eu
```

Neu

```
[Server0]  
Name=euro-funker.ddns.net  
BUName=eurofunker.spdns.de  
Port=10024  
BUPort=10024  
Net=Germany
```

```
[SystemManager]  
Address=sysman.freeradionetwork.de
```

Auch FRNServer müssen beim Wechsel auf freeradionetwork.de umschalten werde

Alternativ kann man FRNServer.ini per Hand berichtigen zu finden im Verzeichnis

C:\Users\BENUTZER\AppData\Local\VirtualStore\Program Files (x86)\FreeRadioNetwork\FRNServer

Dort Berichtigen oder Einfügen

Alt

```
[SystemManager]
```

```
Address=sysman.freeradionetwork.eu
```

Neu

[SystemManager]

Address=sysman.freeradionetwork.de

Ich hoffe das Dich diese Anleitung ein bisschen weiter bringt.

Gruß Wolfgang Der STROMI